

RUENTEX



潤泰精密材料股份有限公司 (8463)

2021年 法人說明會

2021/12

免責聲明

本簡報係本公司於簡報當時，基於主、客觀因素，對於過去、現在及未來之營運彙整與評估，其中，有關前瞻性之論述，將受風險、不確定性及推論影響，實際結論可能與上述論述有所不同

簡報中所提供之資訊，並未明示或暗示地表達或保證其具有完全之正確性、完整性及可靠性，且並不代表本公司、相關產業之後續發展之完整論述

本公司不負有更新及修正本簡報內容之責任

大綱

關於潤泰精材

營運表現

利基與發展

交流與討論

大綱

關於潤泰精材

營運表現

利基與發展

交流與討論

公司基本資料



| | |
|---------|---|
| 董事長 | 莫惟瀚 |
| 總經理 | 陳學賢 |
| 設立日期 | 81年09月23日 |
| 公司地址 | 台北市中山區八德路二段308號10樓 |
| 工廠地址 | 宜蘭縣冬山鄉安平村6鄰大安路357號 屏東縣里港鄉三廊村8鄰中南1-7號 |
| 實收資本額 | 新台幣 1,500,000,000 元 |
| 主要事業與產品 | <ul style="list-style-type: none">● 水泥產品製造與銷售● 預拌式泥作材料製造、銷售、施工● 室內設計及景觀設計與施工、建材產品代理銷售 |

主要事業與產品



子公司：潤德設計

室內設計、景觀設計、施工、
建材代理與銷售

室內裝修

營造建設

潤泰精材

水泥、爐石、預拌式泥作材料、泥作施工

材料供應

建築設計

土地開發

主要事業與產品

替居家環境彩妝修飾，加值優化

- 室內設計、裝修與施工
- 景觀設計與施工
- 特殊建材代理銷售

子公司

38.89%

潤德
設計

潤泰精密材料
RUENTEX MATERIALS

房屋建築的專業醫美團隊

- 打底、粉光砂漿
- 灌漿嵌縫材
- 黏著填縫劑
- 自平泥
- 裝飾砂漿

潤泰
水泥

讓建築具備
堅強穩固的體格

- 卜特蘭水泥
- 爐石粉
- 混合水泥

泰固
美特耐

大綱

關於潤泰精材

營運表現

利基與發展

交流與討論

2021年營運表現 – 合併資產負債表

2021/09/30；單位：新台幣仟元

| 資產 | 2021/09 | | 2020/12 | | 負債及股東權益 | 2021/09 | | 2020/12 | |
|-----------|-----------|-----|-----------|-----|-----------------|-----------|-----|-----------|-----|
| | 金額 | % | 金額 | % | | 金額 | % | 金額 | % |
| 現金及約當現金 | 591,396 | 10 | 170,968 | 3 | 短期借款及票券 | 489,937 | 9 | 549,879 | 10 |
| 應收款項 | 452,656 | 8 | 605,153 | 11 | 應付款項 | 570,877 | 10 | 514,646 | 10 |
| 存貨 | 499,962 | 9 | 417,365 | 8 | 其他流動負債 | 216,331 | 3 | 295,195 | 5 |
| 其他流動資產 | 328,791 | 5 | 472,255 | 9 | 長期借款 | 1,850,000 | 32 | 1,650,000 | 30 |
| | | | | | 其他非流動負債 | 116,168 | 2 | 49,069 | 1 |
| 流動資產合計 | 1,872,805 | 32 | 1,665,741 | 31 | 負債合計 | 3,243,313 | 56 | 3,058,789 | 56 |
| 基金及長期投資 | 99,915 | 2 | 63,091 | 1 | 股本 | 1,500,000 | 26 | 1,500,000 | 28 |
| 不動產、廠房及設備 | 3,454,695 | 60 | 3,441,382 | 63 | 資本公積 | 696,548 | 12 | 656,157 | 12 |
| 其他非流動資產 | 336,768 | 6 | 282,266 | 5 | 保留盈餘 | 85,138 | 2 | 281,620 | 5 |
| | | | | | 其他權益 | (12,597) | - | (44,086) | (1) |
| | | | | | 歸屬於 母公司業主之權益 | 2,269,089 | 40 | 2,393,691 | 44 |
| | | | | | 非控制權益 | 251,781 | 4 | - | - |
| | | | | | 權益總計 | 2,520,870 | 44 | 2,393,691 | 44 |
| 資產總計 | 5,764,183 | 100 | 5,452,480 | 100 | 負債及股東權益 總計 | 5,764,183 | 100 | 5,452,480 | 100 |

2020~2021年 各月合併營收

(單位：新台幣千元)

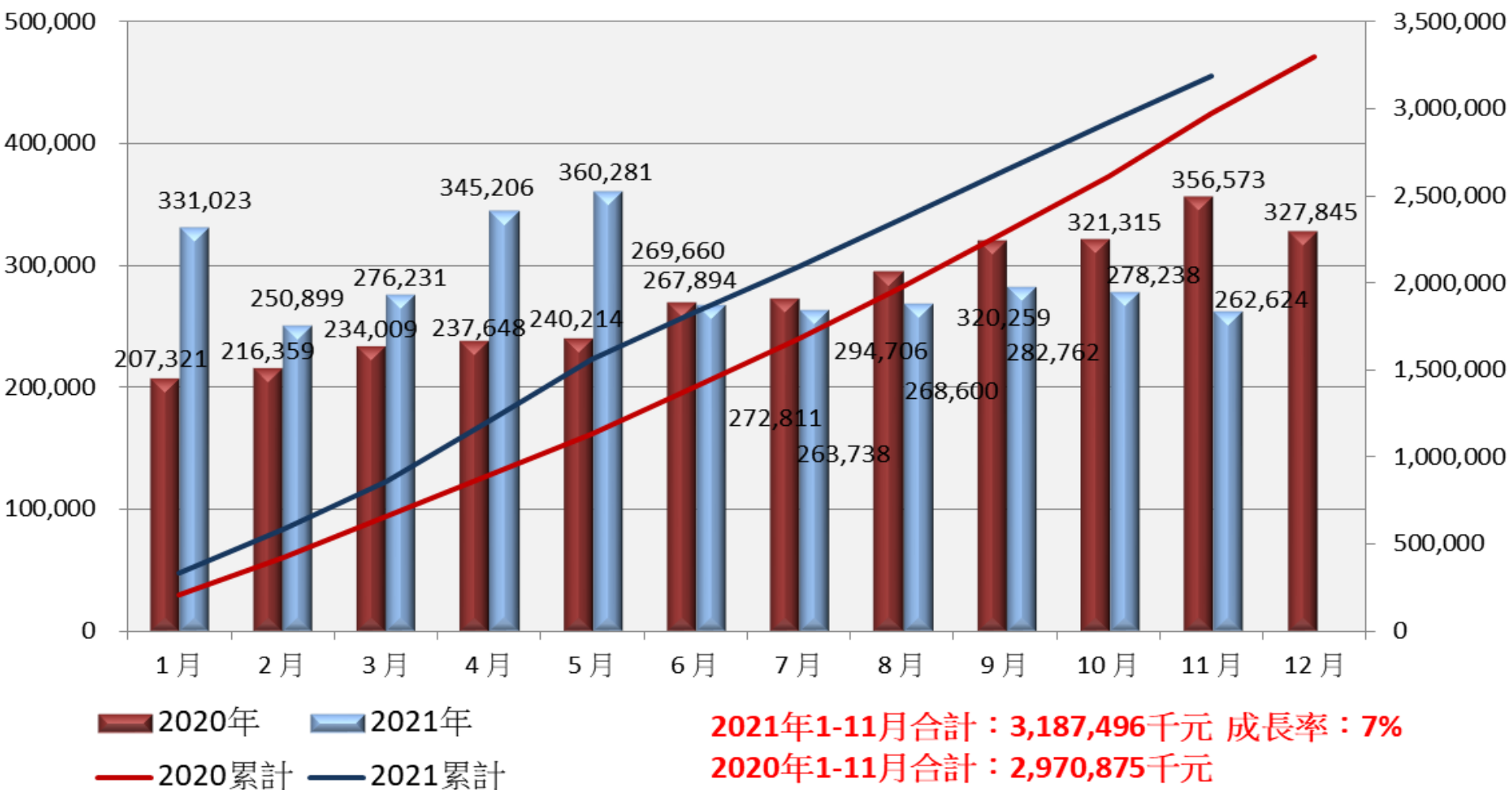

2021年營運表現 – 合併綜合損益表

 單位：新台幣仟元
 (除每股盈餘為新台幣元外)

| 項目 | 2021年 Q1 | 2021年 Q2 | 2021年 Q3 | 2021年 Q4 | 2021年合計 |
|---------------|-----------|-----------|-----------|---------------|--------------------|
| 營業收入 | 858,153 | 973,381 | 815,100 | | 2,646,634 |
| 營業成本 | (763,212) | (851,855) | (748,782) | | (2,363,849) |
| 營業毛利 | 94,941 | 121,526 | 66,318 | | 282,785 |
| 營業費用 | (56,518) | (74,063) | (96,912) | | (227,493) |
| 營業利益 | 38,423 | 47,463 | (30,594) | | 55,292 |
| 營業外收入及支出 | (3,961) | (142,480) | (3,619) | 資產減損 1.39億 | (150,060) |
| 稅前淨利 | 34,462 | (95,017) | (34,213) | | (94,768) |
| 本期淨利 | 27,467 | (76,859) | (27,122) | | (76,514) |
| 本期綜合利益總額 | 35,270 | (75,332) | (1,838) | | (41,900) |
| 淨利(損)歸屬於母公司業主 | 27,467 | (76,859) | (31,590) | | (80,982) |
| 基本每股盈餘 | 0.18 | (0.51) | (0.21) | | (0.54) |

2021年前三季稅前淨利若不含減損為44,595千元
 2020年前三季稅前淨利為78,777千元

1.煤價上升
 2.潤德認列員工認股
 費用37,079千元

大綱

關於潤泰精材

營運表現

利基與發展

交流與討論

環保・行銷・利基產品

循環經濟

強化多元銷售通路，南部市場布局

開發高性能利基產品：水下基礎灌漿材

專責室內裝修、景觀設計工程、建材代理

2020年11月至2021年11月

2020年 國際煤價與國內水泥需求比較

單位: 噸

單位: 美金/噸

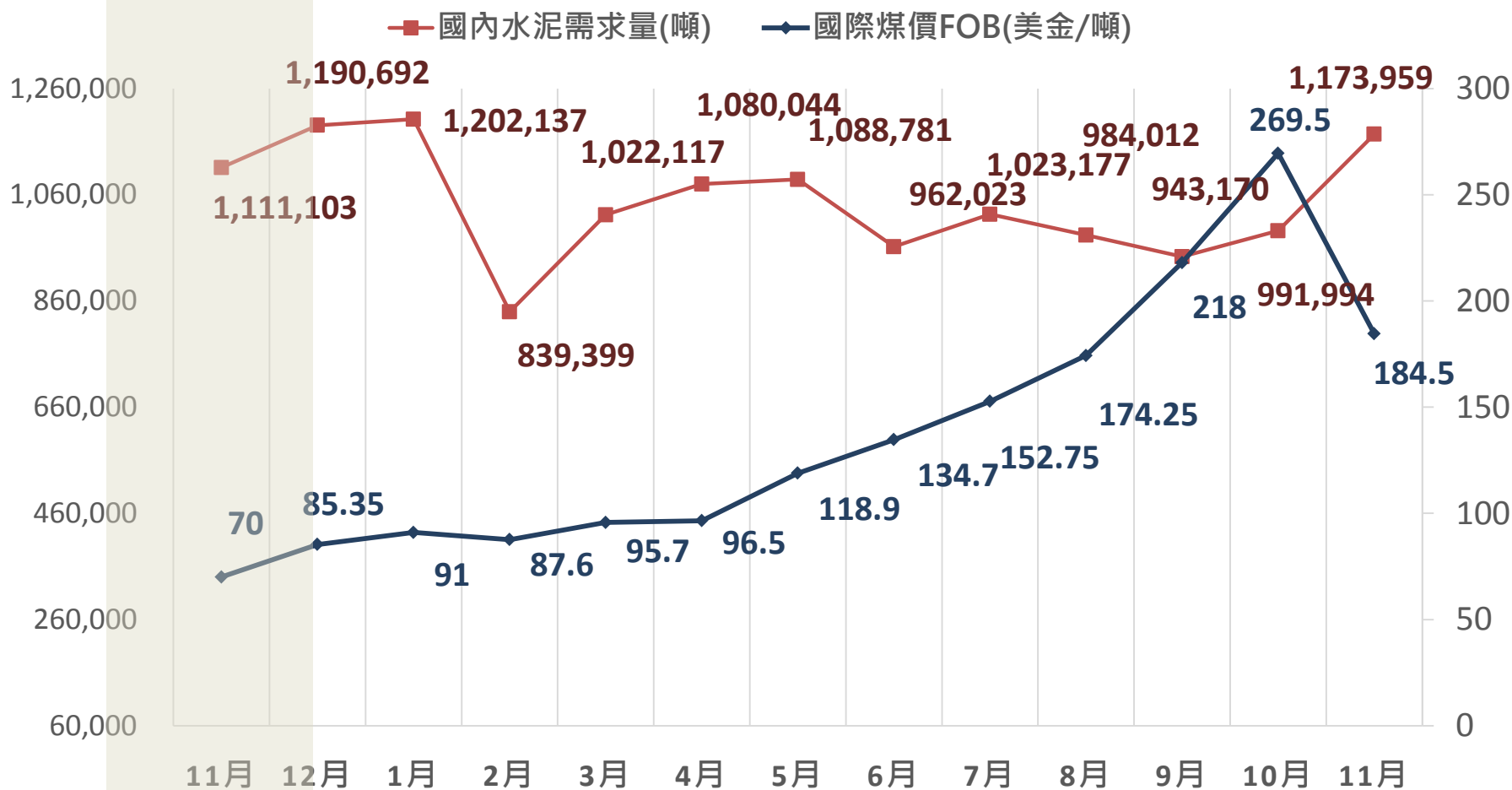

水泥生產趨勢

減少碳排：

- 至750 kg-CO₂/t-cem
- 相較1990年減少38%排碳量

落實方法：

- 全球水泥及混凝土協會 (GCCA) 建議
- 使用替代原料
- 增加替代燃料比例
- 減少熟料含量
- 碳捕捉、儲存或利用

六個廠試算成果(情境二)
介於0.8~0.9噸CO₂e/公噸

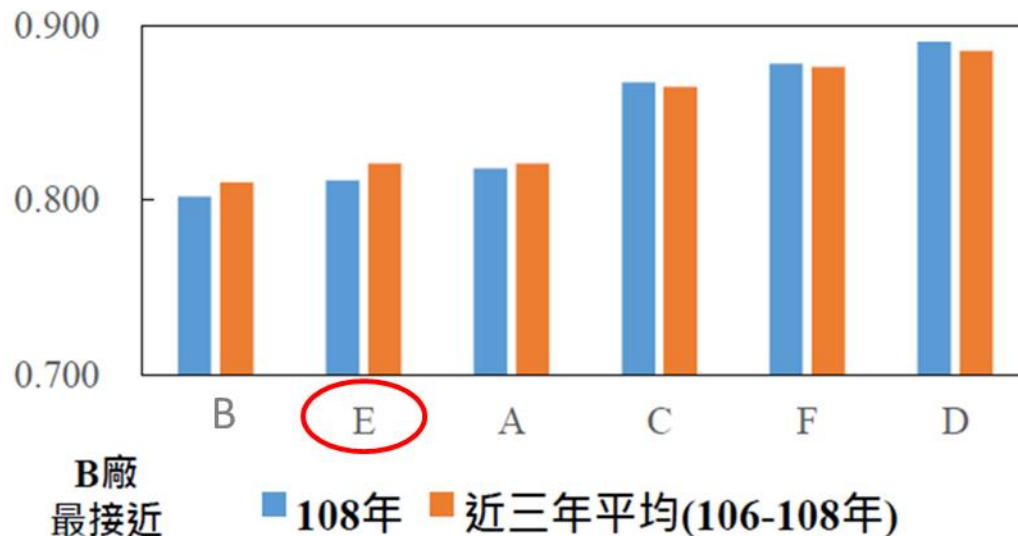

Ref. 工業局統計資料



- 原燃料替代的減碳方法，配合政策持續落實
- 減少碳排、降低生產成本

環保・行銷・利基產品

原/燃料替代，循環經濟

強化多元銷售通路，南部市場布局

開發高性能利基產品：水下基礎灌漿材

專責室內裝修、景觀設計工程、建材代理

人口老化的趨勢，比想像中，還要嚴重 ...

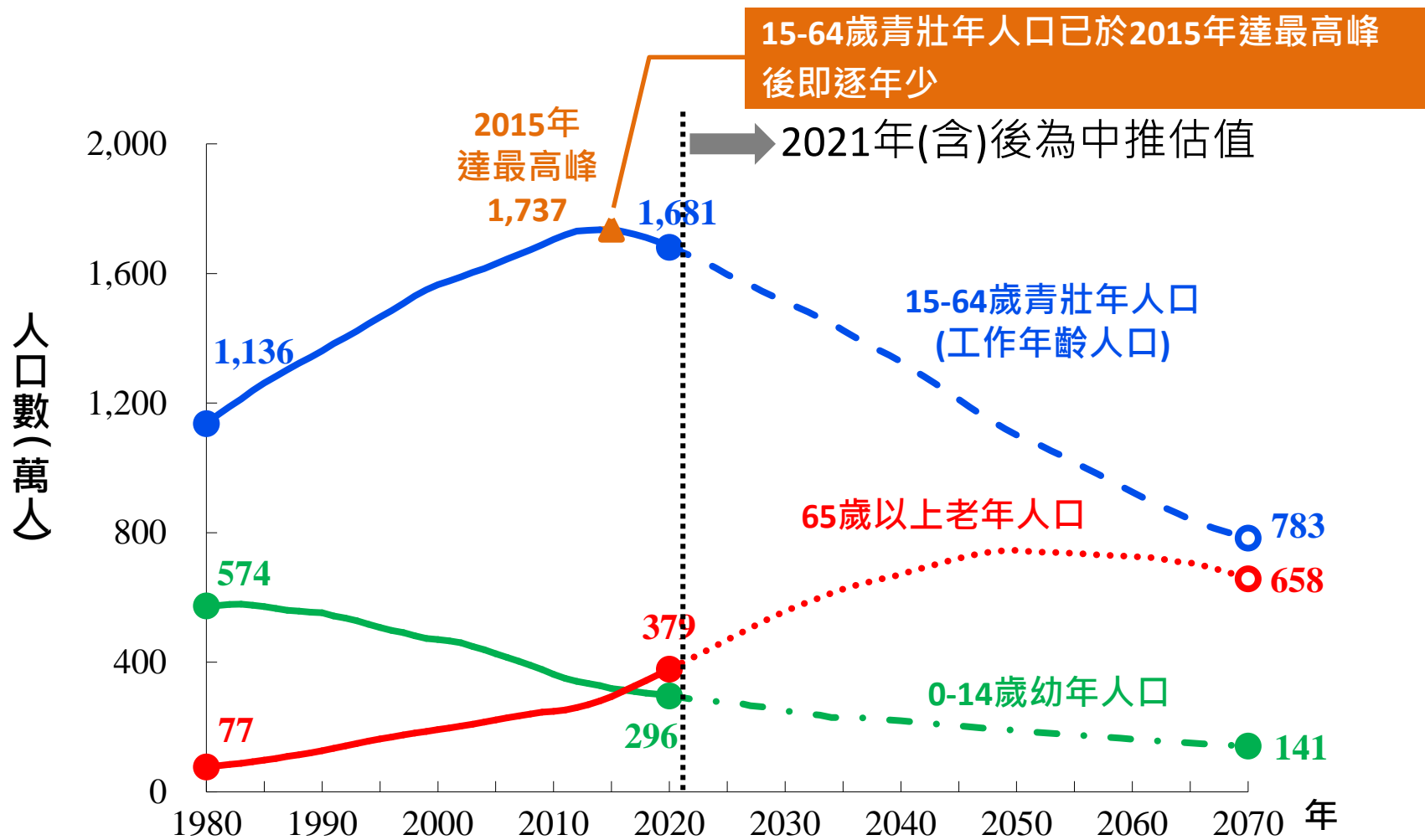

資料來源：國家發展委員會「中華民國人口推估（2020至2070年）」，2020年8月

表 1-2 台灣勞參率不到六成 遠低日韓

2000-2013年，台、日、韓勞動參與率（%）

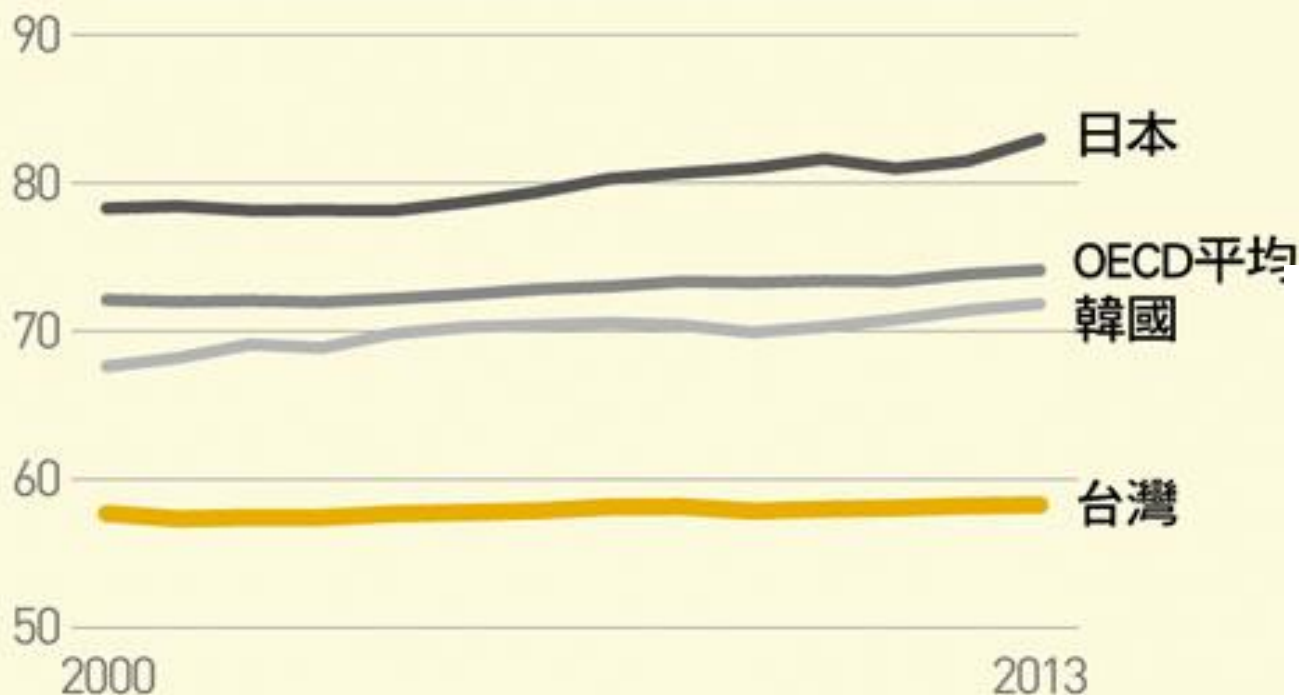

註：勞參率（%）= 勞動力 / 15歲以上民間人口 × 100%
資料來源：主計總處、OECD

● 勞參率

108年12月

59.22%

人口老化，少子化，
缺工，會是常態，會越甚嚴重

未來，省工、省力的建材，是營造業的趨勢

【什麼是預拌式泥作？】



潤泰預拌式泥作砂漿，
藉由嚴格的原料管控與配比計算，
以全自動方式將砂，水泥及添加劑
精準均勻拌和，且產品皆以棧板形
式堆疊，乾淨整潔。



傳統泥作師傅依經驗，
在地上加水攪拌後使用，砂石來源
不清楚，用量不好掌握，在現場容易
造成汙染逸散的問題。

銷售
拓展

泥作建材

回顧 2018 ~ 2020 美特耐年度銷售表現，
展望 2021和未來，我們的期待與目標...

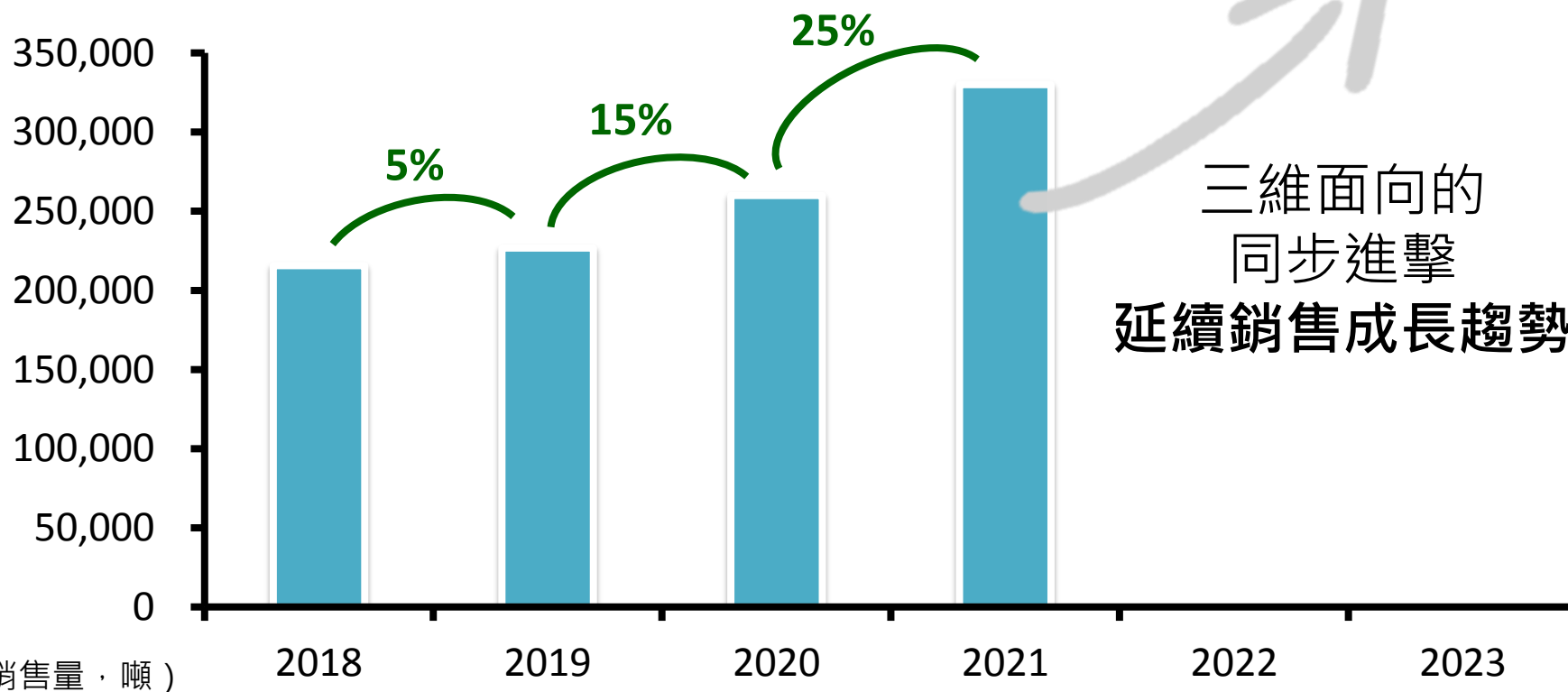

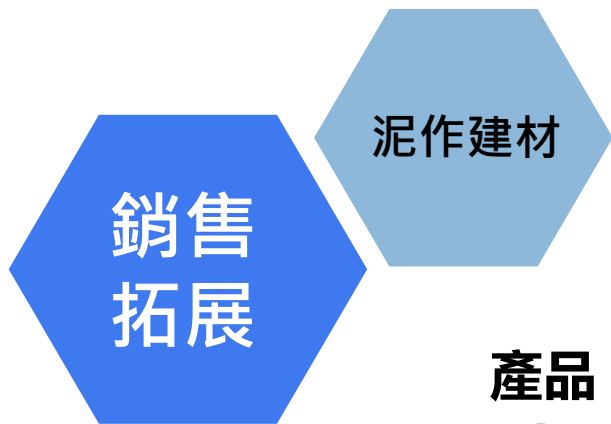

三維面向的同步進擊

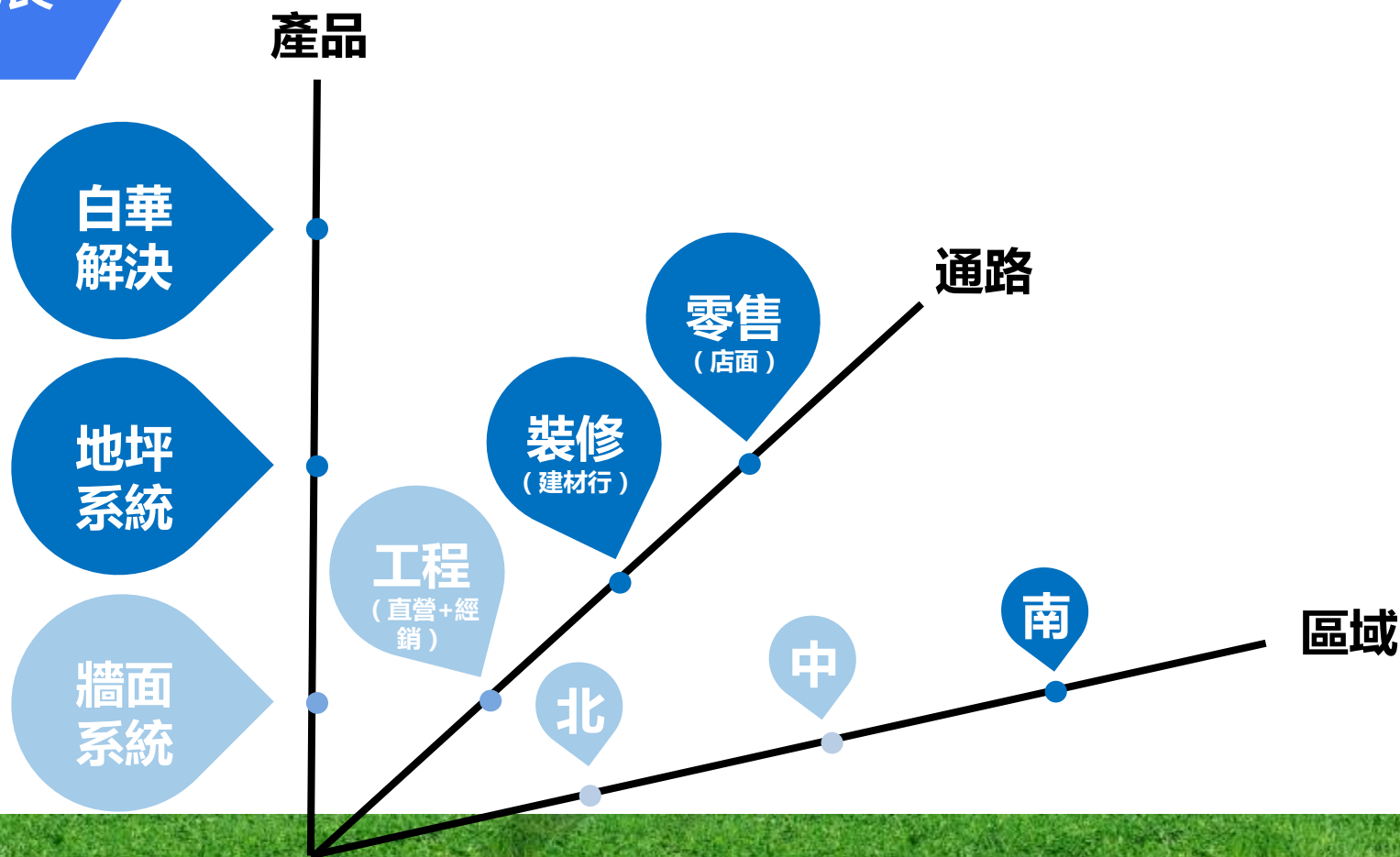

銷售
拓展

泥作建材

三維面向的同步進擊

屏東里港廠投入供產，
南部市場全面展開

10萬噸/年

30萬噸/年

30萬噸/年



銷售
拓展

泥作建材

三維面向的同步進擊

屏東里港廠投入供產，
南部市場全面展開

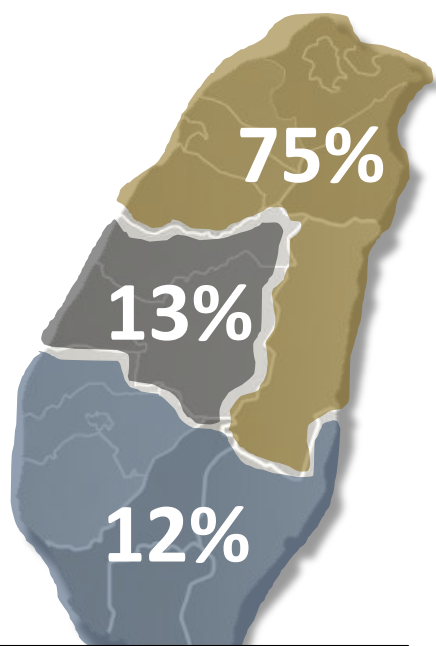

2021年
冬山+楊梅：40萬噸產能



南部運費 ↓
與傳統水泥砂價差 ↓
南部房地產景氣 ↑

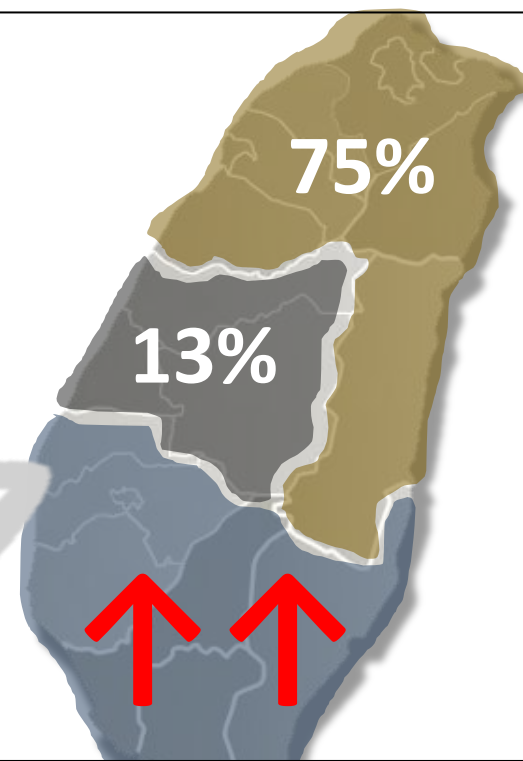

2022年
冬山+楊梅+里港：70萬噸產能

銷售
拓展

泥作建材

三維面向的同步進擊

建材行通路拓展 強化裝修市場銷售

經銷商

棧場

店鋪

裝修市場
泥作師傅

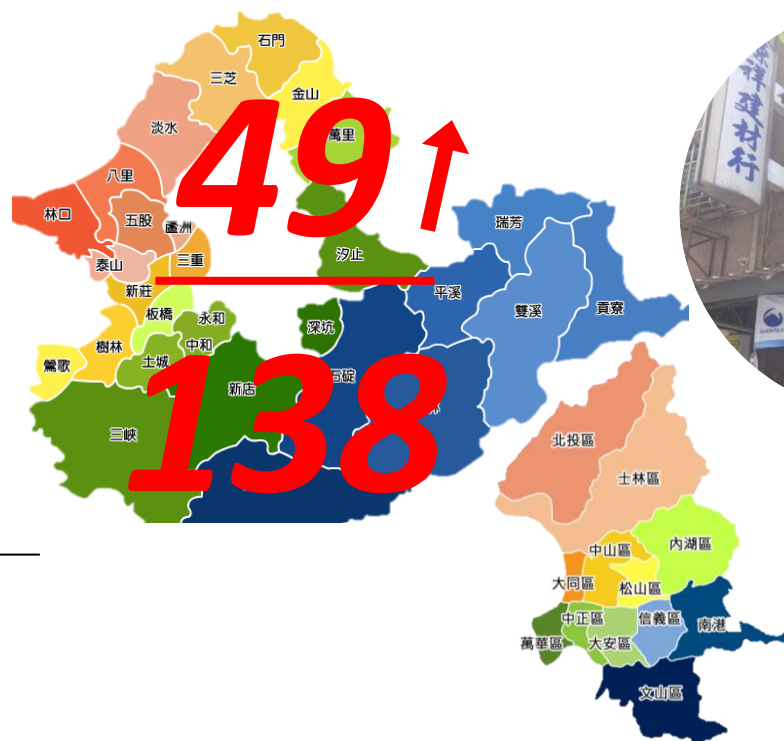

銷售
拓展

泥作建材

三維面向的同步進擊

建材行通路拓展
強化裝修市場銷售

1 啟動店鋪合作

區域配送網絡
增加店鋪合作率

49 (35%)



70 (50%)

2 增加能見度

帆布及燈箱懸掛
店鋪擺放品項

3 銷量挹注

銷售
拓展

泥作建材

三維面向的同步進擊

零售包裝，吸睛行銷 搶攻DIY市場

低營收，高毛利率 (34%↑)，行銷效益 > 銷售獲利



建案選用

民眾
(一般消費者)
購買+認知

銷售
拓展

泥作建材

三維面向的同步進擊

地坪材料推廣
增加銷售利基

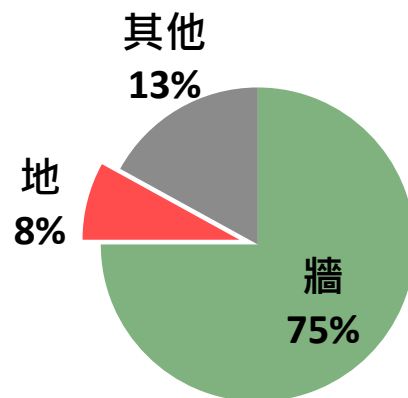

易

地坪砂漿

靜

隔音地坪

平

美耐磨地坪

耐

超耐磨地坪

室內



室外

透水砂漿 **透**

抗白華地坪 **淨**

銷售
拓展

泥作建材

三維面向的同步進擊

技術升級，問題排解 抗白華獲利小金雞

填縫
斷水路
清潔

工
法

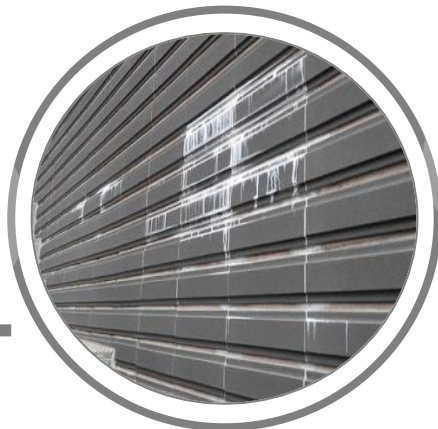

產
品
抑
制

製程、配方、藥劑調整
白華釋出狀況 ↓ ↓ ↓

2022/Q1 小量試產
2022/Q2 推出

美觀
清潔費用
清洗破壞

銷售
拓展

泥作建材

製程、配方、藥劑調整
白華釋出狀況 ↓ ↓ ↓

2022/Q1 小量試產
2022/Q2 推出

三維面向的同步進擊 技術升級，問題排解 抗白華獲利小金雞

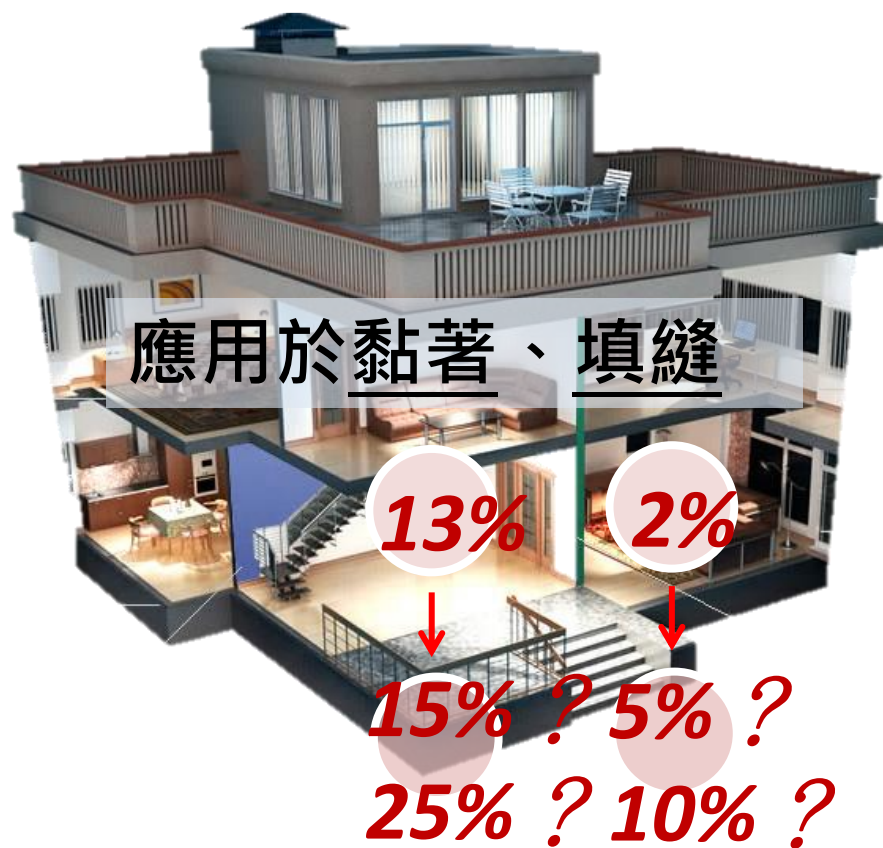

環保・行銷・利基產品

循環經濟

強化多元銷售通路，南部市場布局

開發高性能利基產品：綠能產業鏈國產化相關材料

專責室內裝修、景觀設計工程、建材代理

綠能產業鏈 **國產化** 相關材料



離岸
風電

導熱
泥漿

1 U799 / U769

- 離岸風電水下基座灌漿料

2 T508 Series

- 風場海纜轉陸上的水平導向鑽掘套管(HDD)灌漿材

風電產業相關產品

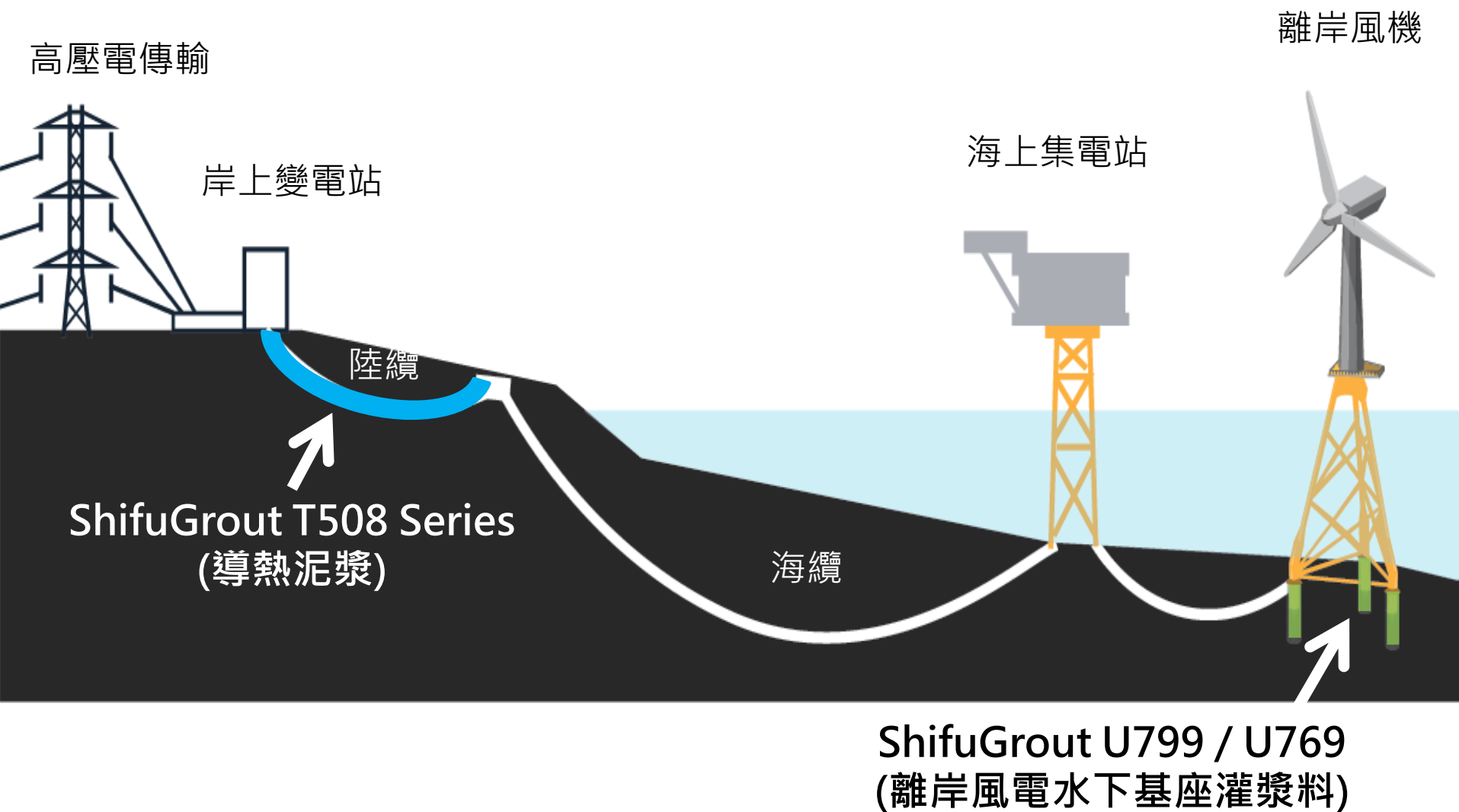

ShifuGrout U799 / U769 → 三或四支基樁 (Jacket)

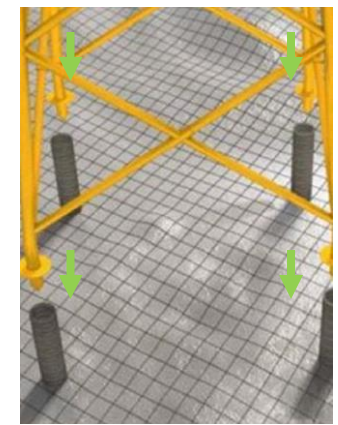
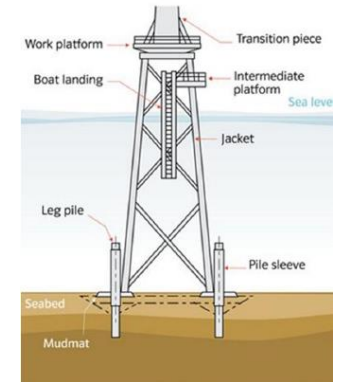
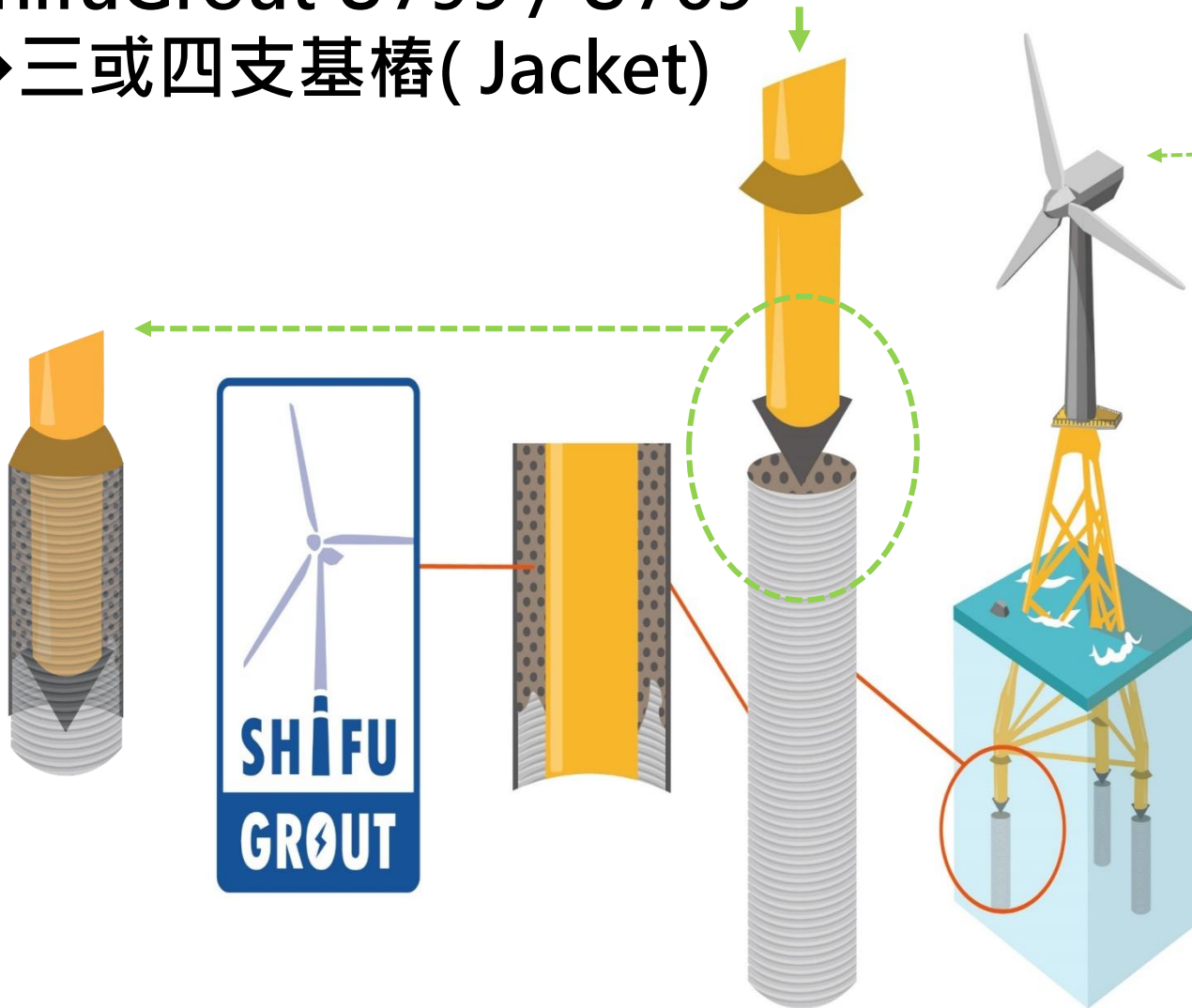

ShifuGrout U799 / U769 → 單樁式(Monopile)

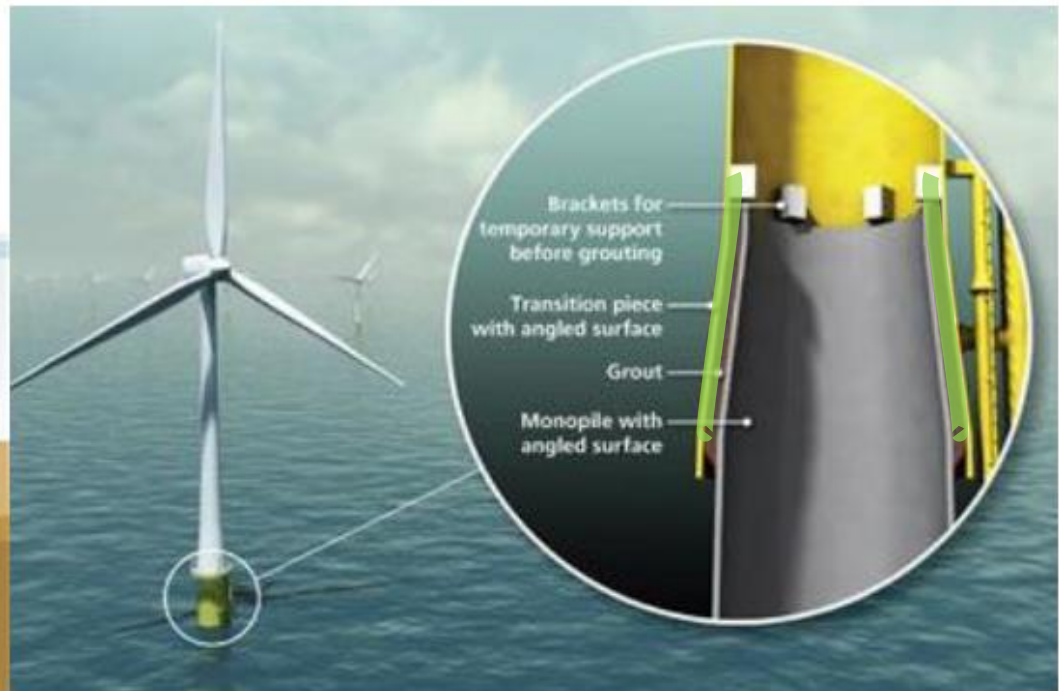
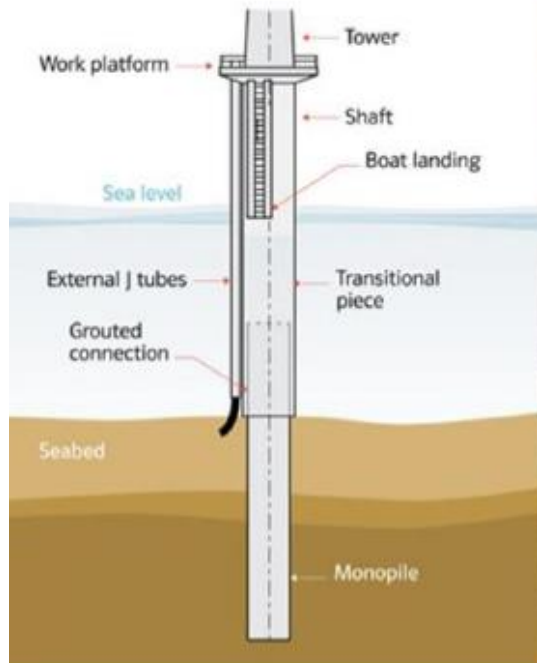



水下基礎
灌漿工法差異

U799
太空包袋裝

U769
Silo散裝

U799 > 2 hours
U769 > 4 hours
一般混凝土施工時間僅約1小時



28 days

U799 > 18,000psi

U769 > 15,000psi

一般混凝土28天只有5,000psi抗壓強度
U799/U769 只需3天就有超過
10,000psi的抗壓強度

一般混凝土在水下施工時容易析離，如奶粉碰到水會散開
U799/U769水下施工時，接觸水時**抗析離性佳**，內聚力強不易分散

< 6 min/batch

U799/U769可快速分散，有效縮短工作時間

Phase #1 示範獎勵

2019: Formosa I (已商轉)

苗栗/128 MW

2021: 台電一期 (已商轉)

彰化/109.2 MW

Phase #2 潛力場址

2015: 公開場址

2018: 完成遴選及競價作業

遴選 **3.8 GW**

競價 **1.7 GW**

2025: 5.5 GW 商轉

Phase #3 區塊開發

2026-2035: 釋出容量
15GW

每年**1.5 GW** 開發容量

兩階段選商策略

延續納入**產業關聯**考量

台灣第三階段風場產業關聯草案

▼ 工業局釋出草案 29.07.2021



區塊開發產業關聯執行方案政策(草案)

三、加分項目：由開發商可自選項目、自選數量及核心能量自述。依落實數量比例、核心能量計分。
(二)水下基礎(小計7分)

| 大項 | 細項 | 配分 | 配分說明 |
|------------------|------------------|----|--|
| 單樁式 | 主管件 轉接段 | 1 | <ul style="list-style-type: none"> ● 關鍵發展項目超額計分 ● 落實數量超過申設容量60%者方列入計分 ● 落實數量達申設容量100%者配分1分，未達者則依承諾數量按比例計分 |
| 套筒式 | 轉接段 主管件 基樁 | | |
| 浮動式水下基礎 | | 2 | <ul style="list-style-type: none"> ● 落實數量超過申設容量0%者即列入計分 ● 落實數量達申設容量100%者配分2分，未達者依比例計分 |
| 灌漿材料 | | 1 | <ul style="list-style-type: none"> ● 落實數量超過申設容量0%者即列入計分 ● 落實數量達申設容量100%者配分1分，未達者依比例計分 |
| 塗料 | | 1 | |
| 防蝕系統：犧牲陽極或外加電流保護 | | 1 | |
| 打樁工程架板鋼構 | | 1 | |

ShifuGrout T508 Series (導熱泥漿)

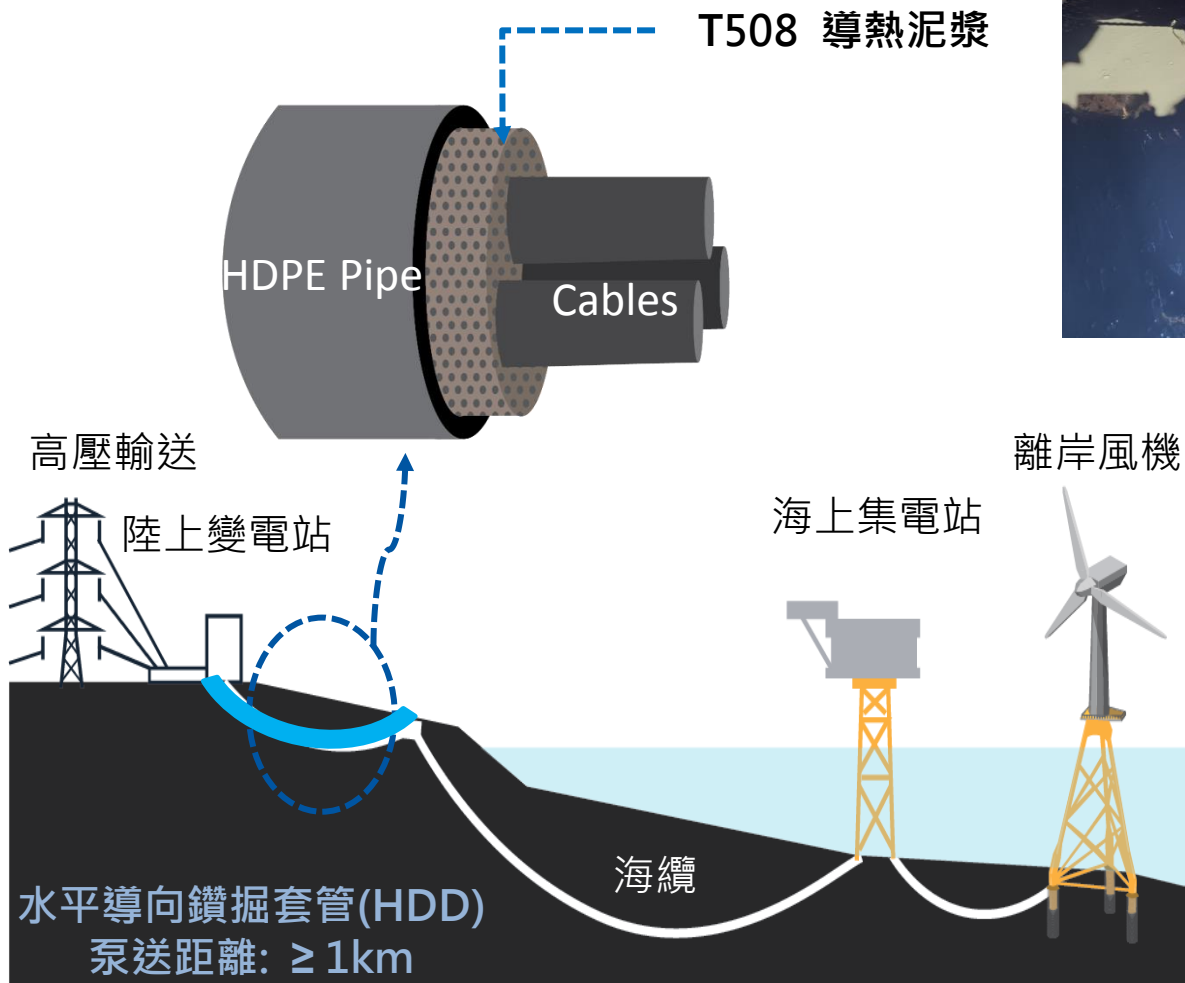

ShifuGrout T508 Series (導熱泥漿)

01 全台唯一導熱泥漿供應商

02 已有兩個風場實績，累積已施作七條導管(HDD)

03 與配合工班合作在地化模式成熟

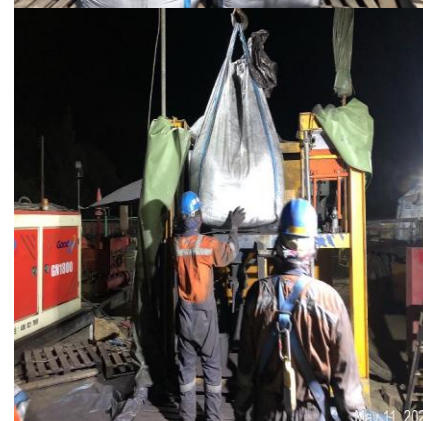
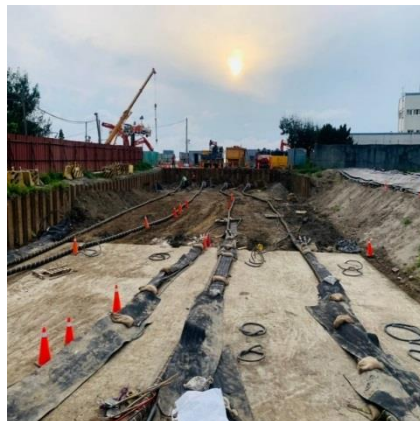

環保・行銷・利基產品

原/燃料替代，循環經濟

強化多元銷售通路，南部市場布局

開發高性能利基產品：水下基礎灌漿材

專責室內裝修、景觀設計工程、建材代理

潤德財報

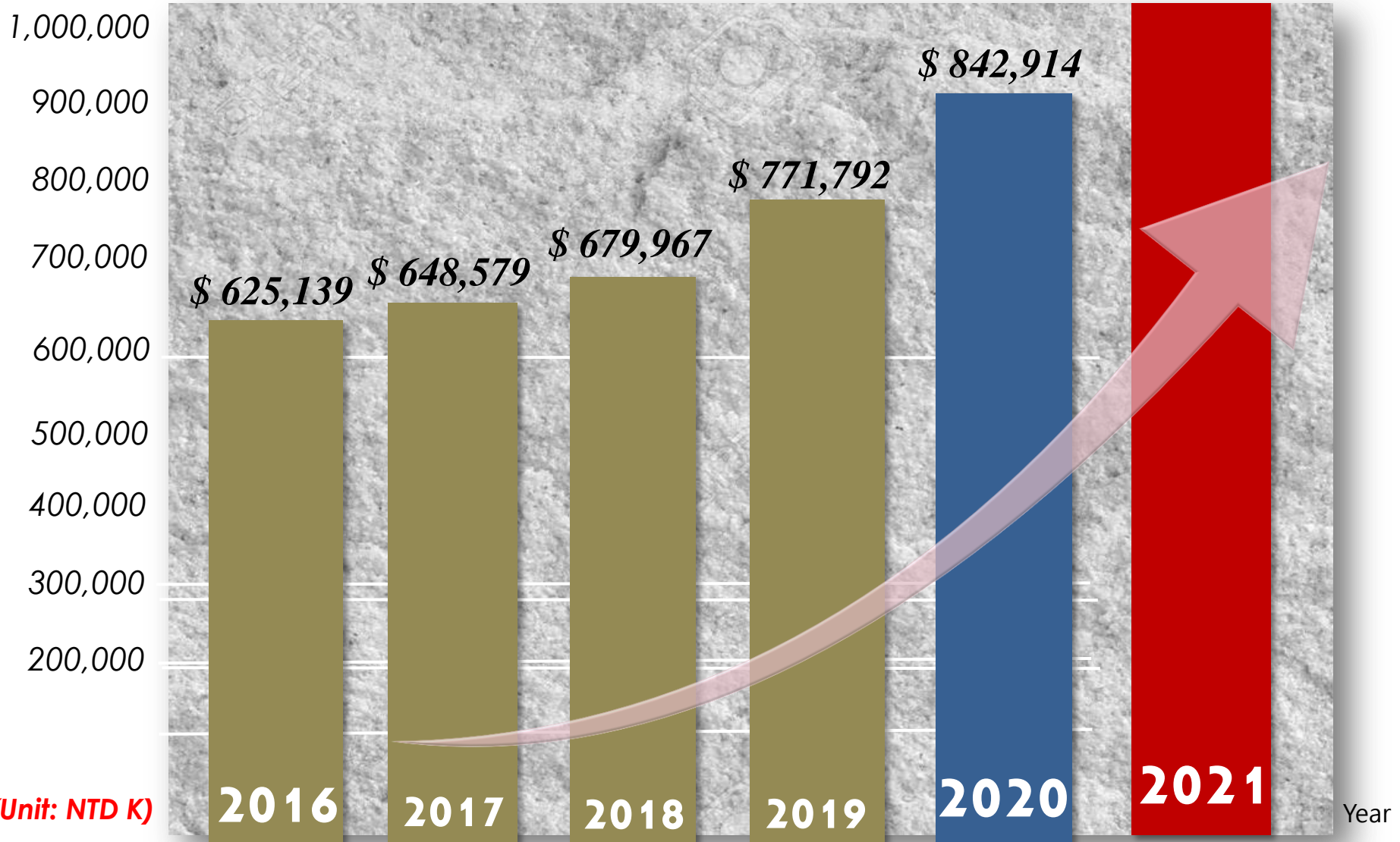

子公司潤德公司110年重要發展記事

110.05.19

潤泰材股東會決議放棄潤德公司現金增資認股權利，
由潤泰材股東優先認購

110.08.10

潤德公司董事會決議辦理現金增資

110.09.14

潤德公司現金增資基準日，潤泰材持股比例由
100%降為38.89%

110.11.26

潤德公司召開股東會，報告擬申請補辦股票公開發行
及登錄興櫃

承攬大型個案

潤德 具備承攬指標性大型空間 及景觀設計工程的能力

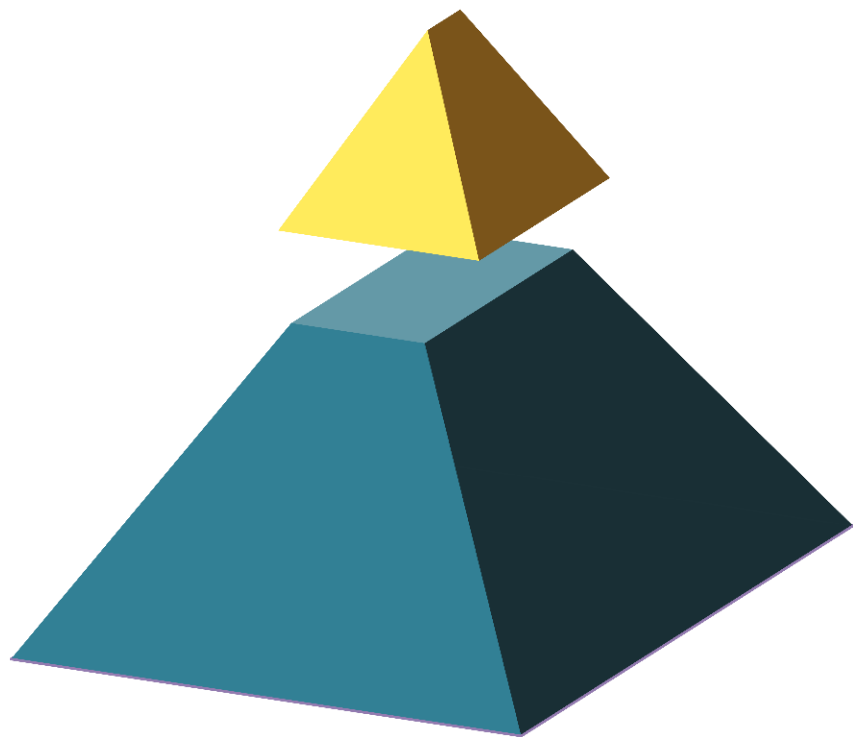

- ✓ 外商產業台灣投資建廠、數據中心、營運總部
- ✓ T公司國內、外新建廠計畫
- ✓ 景氣回溫，中南部住宅、飯店興建
- ✓ 潤泰品牌吸引國內業主及外商
- ✓ 勞動力嚴重缺乏，集團穩定供應商條件領先同業
- ✓ 集團資源豐富，擁有各領域人才，具備水平垂直整合的能力，能為業主創造、提升公司價值與特色

2021年 全台灣登記在案的室內設計、裝修公司約有12,164家

客戶群

High
technology



Electronics



Business



Others





潤德室內裝修工程股份有限公司

介紹

大綱

關於潤泰精材

營運表現

利基與發展

交流與討論

RUENTEX



潤泰精密材料股份有限公司 (8463)

簡報結束・感謝聆聽

